KIZILMASKE

ALBÜM 97 GENÇLİK MECMUASI 150 LİRA

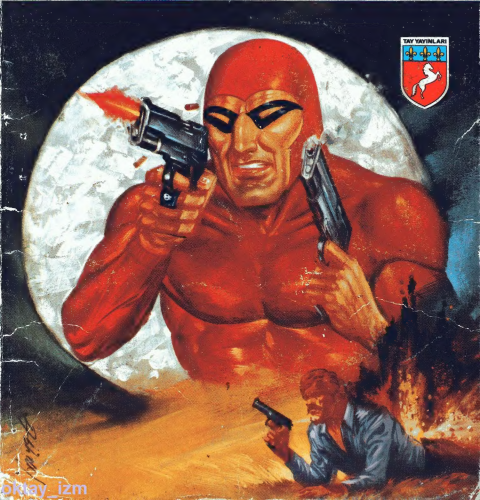

oktay_izm

BASKI: SEÇİL OFSET-527 32 00

SAHTE TANRIÇA

KIZILMASKE

BİR KUYUMCUYU SOYAN MARY LOU ADINDAKİ SOYGUNCU POLİSTEN KAÇMAK İÇİN BİNDİĞİ UÇAKTAN PARAŞÜTLE ATLAR. ONUN GÖKTEN İNDİĞİNİ GÖREN YERLİLER MARY LOU'NUN BİR TANRIÇA OLDUĞUNU ZANNEDERLER... DURUMU ÖĞRENEN FANTOM KAÇAĞIN PEŞİNE DÜŞER...

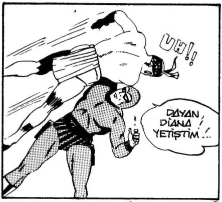

oktay_izm

SANULUN BAŞIMDAN! GERİ ÇEKİLİN!..
YAKALAYIN ONLARI! ÖLDÜRÜN!..
KAHRAMAN'LA ŞEYTAN DA MÜCADELEYE KATILMIŞLARDI...
BU TARAFTAN, DOSTLARIM! GİDİYORUZ!
KOŞ KAHRAMAN!
ŞIMDİLİK SEN KAZANDIN KÜÇÜK HANIM! AMA YİNE GELECEĞİM. İŞİMİ YARIM BIRAKMAYI SEVMEM!

BECERİKSİZ HERİF-LER! BU KADAR İN-SAN İKİ KİŞİYLE BA-ŞA ÇIKAMADINIZ...
BAĞIŞLA BİZİ TANRIÇAM. AMA ONUN KİM OLDUĞU-NU VE GÜCÜNÜ BİLMİYORSUN ANLAŞILAN!
MAZERET İSTEMİYORUM. O ADAMIN KİM OLDUĞU UMURUMDA DEĞİL! SANA BİR ŞEY GÖSTERECEĞİM İHTİYAR!..
MARY LOU BİR KAĞIT PARÇASININ ÜZERİNE FANTOM'UN RESMİNİ ÇİZDİ...
SANIRIM YETERİNCE BENZEDİ...
BAK BUNA İHTİ-YAR... ONU TANI-YOR MUSUN?
Ö...ÖLÜMSÜZ RUH...
PEKÂLÂ... ŞİMDİ ÖLÜMSÜZ RUH'A NE YAPTI-ĞIMI SEYRET...
İYİ BAK!..
ATEŞ! SEN ATEŞİN EFENDİSİSİN!..

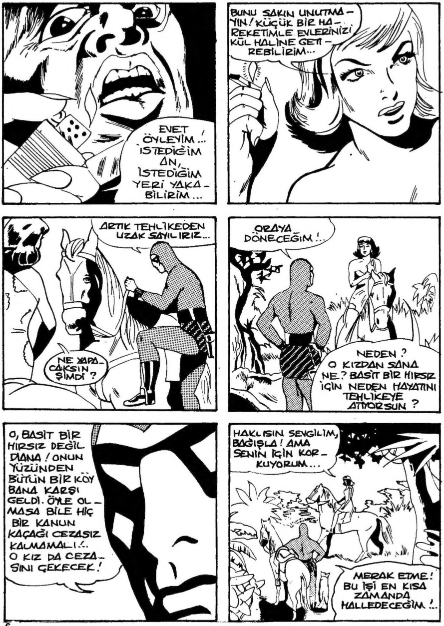
EVET ÖYLEYİM...! İSTEDİĞİM AN, İSTEDİĞİM YERİ YAKABİLİRİM...
BUNU SAKIN UNUTMAYIN! KÜÇÜK BİR HAREKETİMLE EVLERİNİZİ KÜL HALİNE GETİREBİLİRİM...
ARTIK TEHLİKEDEN UZAK SAYILIRIZ...
NE YAPACAKSIN ŞİMDİ ?
ORAYA DÖNECEĞİM...!
NEDEN ? O KIZDAN SANA NE ? BASİT BİR HIRSIZ İÇİN NEDEN HAYATINI TEHLİKEYE ATIYORSUN ?
O, BASİT BİR HIRSIZ DEĞİL DIANA! ONUN YÜZÜNDEN BÜTÜN BİR KÖY BANA KARŞI GELDİ. ÖYLE OLMASA BİLE HİÇ BİR KANUN KAÇAĞI CEZASIZ KALMAMALI...! O KIZ DA CEZASINI ÇEKECEK!
HAKLISIN SEVGİLİM, BAĞIŞLA! AMA SENİN İÇİN KORKUYORUM...
MERAK ETME! BU İŞİ EN KISA ZAMANDA HALLEDECEĞİM...!

TÜM ORMAN YOLLARI KONTROL ALTINDA OLMALI... EN İYİSİ YUKAR-DAN GİTMEK!..
İŞTE NÖBETÇİLER... NE KONUŞUYOR-LAR ACABA?..
GÖKTEN İNEN TAN-RIÇA ATEŞE DE HÜKMEDİYOR!.
EVET! ÖLÜMSÜZ RUH'U NASIL YAKTIĞI-NI GÖRDÜN MÜ?
GÖRDÜM. FANTOM KENDİNİ KORUMAK İGİN HİG BİR ŞEY YAPAMADI...
YİNE BİR DOLAP GEVİRİP ONLARI KORKUTMUŞ... YAPILACAK EN İYİ ŞEY KORKUYU KORKUYLA YENMEK...
NE OLDU?
TOMP
İKİNİZ GİDİP BAKIN! BEN BURADA KALIP SİZİ KORURUM...

TAM DÜŞÜNDÜ - GÜM GİBİ..
SADECE BİR MEYVE DÜŞMÜŞ. MAYMUNLAR ATMIŞ OLMALI...
TAMOKA NEREYE GİTTİ ?
UH!
UH!
ŞURAYA BAK! FAN-TOM'UN İŞARETİ!
FANTOM BU AĞACIN TEPESİNDE GALİBA!..
BURADAN HEMEN KAÇA-LIM...
ŞİMDİ SIRA SİZDE!

UH!
AZ SONRA GELDİĞİMİ BÜTÜN KÖYE HABER VERİRLER!..
İŞTE, ONLAR! YANILMAMIŞIM! ARTIK ORTAYA ÇIKMANIN ZAMANI GELDİ!..
O KIZ ONLARI ATEŞLE KORKUTMUŞ. BEN DE AYNI YOLU İZLEYECEĞİM!..
ALEVLER! KULÜBE YANIYOR!..
BU DA YANIYOR!
ÖTEKİ DE!..
BÜTÜN KÖY ALEVLER İÇİNDE.. BİR ŞEYLER YAPMALIYIZ!

FANTOM!
ÖLÜMSÜZ RUH DÖNDÜ!
BİZİ BAĞIŞLA, FANTOM!
AYAĞA KALKIN!
O KADIN BENİ ATEŞLE YOK EDECEĞİNİ SANDI AMA ALEVLERİN İÇİNDEN GERİ DÖNDÜM! ŞİMDİ BEYAZ KADINI BANA TESLİM EDİN!
YAPAMAYIZ, FANTOM! GÖKTEN İNEN TANRIÇA ARTIK BİZİMLE DEĞİL!
NE DEMEK BU?..
DAĞDAKİ KUTSAL SIĞINAĞINA ÇEKİLDİ. ORAYA ULAŞMAK İMKÂNSIZ. ONU EN GÜÇLÜ ON SAVAŞÇIMIZ KORUYOR...
BENİ'Mİ DİNLEYİN, KALLUTALAR. BEYAZ KADIN TANRIÇA FALAN DEĞİL! BUNU KANITLAYACAĞIM. EĞER BU ÇILGINLIKLARA BİR SON VERİRSENİZ SİZLERİ DE BAĞIŞLARIM..
AZ SONRA KIZILMASKE TEPEYE TIRMANMAYA BAŞLAMIŞTI...
KIZIN GEÇMİŞİ ÇOK KARANLIK OLMALI Kİ KENDİNE SIĞINACAK EMİN BİR YER ARIYOR...

İŞTE BURASI! ARTIK İŞİN SONUNA GELDİK!..
BEYAZ KADINI ALMAYA GELDİM, KALUTA SAVAŞÇILARI!.. SİLAHLARINIZI ATIN VE BURADAN GİDİN..!
GERİ ÇEKİL, FANTOM! TANRIÇANIN KUTSAL EVİNE YAKLAŞMA!..
ARTIK GERÇEĞİ GÖRMELİSİNİZ! O KADIN SİZİ KANDIRIYOR!..
SENİ UYARMIŞTIK, FANTOM!..
BÖYLE KALIN KAFALI İNATÇILAR ANCAK SERTLİKTEN ANLAR!..

ÇOK HAKLISIN, DOSTUM!.
UH!
ÇETİN CEVİZİN BİRİYMİŞ!.TEK BAŞINA İKİ MUHAFIZI SAF DIŞI ETTİ!.
ONU ÖLDÜREBİLİRİM AMA KAN DÖKMEKTEN HOŞLANMAM. ZATEN BURASI ESKİSİ KADAR EMİN DEĞİL... EN İYİSİ BURAYI TERKETMEK...
BAŞINA YEDİĞİ SERT DARBENİN ETKİSİYLE KIZILMASKE BİR SÜRE KENDİNE GELEMEDİ... SONUNDA...
OHH... KORKUSUZ SAVAŞÇILAR UYANIYOR...
HEY!

MUHAFIZLAR KORKUYLA UZAKLAŞTIKTAN SONRA, FANTOM KULÜBEYE BİR GÖZ ATTI...
HMM.. KUŞ KAFESTEN UÇMUŞ..!
AMA AZ SONRA...
BENİ İZLEMEKLE HİÇ İYİ ETMEDİN, DOSTUM! BU KEZ SANA ACIMAYACAĞIM..!
MARY LOU SİLAHINI KIZILMASKE'NİN ÜZERİNE BOŞALTTI..
AL BAKALIM, PİS OYUNBOZAN!
TAMAM, TABANCAN BOŞALDI. ŞİMDİ SENİ ALMAYA GELİYORUM..!

HAYIR! BENİ YAKALAYAMAZSIN... ASLA!..
DİKKAT ET!
NEYSE Kİ ATİK DAVRANAN MARY LOU DÜŞERKEN BİR DALA TUTUNMAYI BAŞARDI..
ÇABUK! KURTAR BENİ, YALVARIRIM!
SAKİN OL! SENİ YUKARI ÇEKECEĞİM!
İŞTE OLDU!..
ŞEY... SANIRIM... SANA TEŞEKKÜR ETMEM GEREKECEK..
BİRKAÇ GÜN SONRA...
MARY LOU'YU BÖYLE DAVRANMAYA İTEN SEBEP NEDİR ACABA?
EN İYİSİ BUNU DÜŞÜNMEMEK, DIANA... YETER Kİ HAPİSTEN ÇIKTIKTAN SONRA DA AYNI HATALARI İŞLEMESİN!. BU ÖNEMLİ...
ÖYLE SANIYORUM Kİ BU ONA İYİ BİR DERS OLDU... NEYSE, BİZ TATİLİMİZİN TADINI ÇIKARMAYA BAKALIM!..
BU MACERANIN SONU

Yeni Macera
BATIK ALTINLAR
YIL 1944 – AMERİKAN ORDUSUNUN MANİLA'DAKİ GENEL KARARGÂHINDA ÖNEMLİ BİR KONUK BEKLENİYORDU...
US
NEDEN GECİKTİ ACABA? ŞİMDİYE KADAR GELMESİ GEREKİRDİ..
İYİ GÜNLER, GENERAL!
OH!.. NİHAYET!
UMARIM BU SAVAŞ BİR AN ÖNCE BİTER. YOKSA GENEL KARARGÂHA TAŞINMAM GEREKECEK. GÖNDERDİĞİNİZ MESAJI ALDIM...
SİZİ BURAYA KADAR YORMAK İSTEMEZDİM. AMA MECBURDUM.
BU SEFER MESELE NEDİR?
ÇOK ÖNEMLİ BİR KONU...

YA? DİĞERLERİ DE ÖYLEYDİ..
GELİN. HER ŞEYİ HARİTA ÜZERİNDE AÇIKLAMAK İSTİYORUM...
BU NOKTAYI GÖRÜYOR MUSUNUZ? BURASI KÜÇÜK BİR KOY.
EVET, DEVAM EDİN!
ÜÇ GÜN ÖNCE BURADA BİR JAPON DENİZALTISI BATTI..
BUNDA BİR GARİPLİK YOK. BÖYLE OLAYLAR SAVAŞTA DOĞALDIR.
HAKLISINIZ... YALNIZ BU DENİZALTI ALTIN YÜKLÜYDÜ...
BAKIN İŞTE BU ÇOK İLGİNÇ..!
BU ALTINLARI JAPONLAR ORAYA VARMADAN ELE GEÇİRMELİYİZ.
BU BİRAZ ZOR.

ALTINLARI İKİ NEDENLE ALMAK ZORUNDAYIZ... BİRİNCİSİ BİZE LAZIM. İKİNCİSİ İSE, JAPONLAR ONU GERİLLALARA VERECEK...
HMM... ANLIYORUM...
KARARINIZ NEDİR?
YARDIM İSTEĞİNİZİ GERİ ÇEVİRMEYECEĞİMİ BİLİYORSUNUZ. YALNIZ BİR SORUN VAR...
NEDİR O?
ALTINLARI DÜŞMANDAN ÖNCE ALMAMIZ GEREKTİĞİNİ SÖYLEDİNİZ. NE VAR Kİ BEN DE TAŞIYAMAYACAĞIMA GÖRE JAPONLARIN HİÇ DEĞİLSE ALMALARINA ENGEL OLURUM...
ANLAŞTIK. YETER Kİ DÜŞMANIN ELİNE GEÇMESİN...
GÜZEL...
BU İŞ İÇİN SİZE KAÇ KİŞİ GEREKLİ?
HER ZAMAN YALNIZ ÇALIŞIRIM GENERAL... BİLİYORSUNUZ, O ADAMLAR SİZE DAHA ÇOK LAZIM..

BU SEFERKİ OLDUKÇA GÜÇ BİR İŞ... JAPONLARIN ALTINI ÇIKARMAK İÇİN BOŞ DURDUKLARINI SANMIYORUM.
HEMEN HEMEN AYNI ANDA, NAGASAKİ'DEKİ JAPON ÜSSÜNDE...
BİR PLANINIZ VAR MI, YÜZBAŞI?
HENÜZ YOK, ALBAY...
O ALTINLARI EN KISA ZAMANDA ÇIKARMALIYIZ.
ELİMDEN GELENİ YAPACAĞIM, ALBAY..
YANINA İSTEDİĞİN KADAR ADAM AL!
İKİ DALGIÇ BANA YETER!
BU ARADA, DENİZALTI DİPTE HAREKETSİZ YATIYORDU...

KIZILMASKE HEMEN HAREKETE GEÇEREK SÖZÜ EDİLEN KOYA GİTTİ VE AYNI GECE ARAŞTIRMAYA BAŞLADI...
BATIK GEMİNİN BULUNDUĞU YER BURALARDA OLMALI. ŞU HARİTAYA BİR GÖZ ATAYIM..
İYİCE EMİN OLMALIYIM!
RRRRRR..!
BU GÜRÜLTÜ DE NEDİR?
FANTOM BOTUN İÇİNE İYİCE SİNEREK BEKLEDİ...
KONUKLARIM VAR... FAZLA YAKLAŞMADAN GÖZLESEM İYİ OLACAK...

TAMAM, BURASI! MOTORU DURDUR!
TAM ZAMANINDA DAVRANMIŞIM... EĞER BENİ FARKETSELERDİ HİÇ İYİ OLMAZDI...
ŞİMDİLİK ONLARI SADECE UZAKTAN İZLEYECEĞİM.. NE YAPTIKLARINI GÖRMEK İSTİYORUM...
ASLINDA BURAYA GELMEKLE İŞİME ENGEL OLDULAR. AMA AL-TIN HÂLÂ DENİZİN Dİ-BİNDE DURU-YOR....
İŞE ÇEVREYİ İNCELEMEKLE BAŞLADILAR.. KAZA YERİNİ TESPİT EDECEKLER...

HAY AKSİ ! BU YANA DOĞRU GELİYORLAR ... KIYIYA ÇIKACAKLAR GALİBA ... ACELE ETMELİYİM ...
ÖNCE BOTUN ÜZERİNİ DALLARLA ÖRTÜP GİZLEYEYİM ...
SONRA DA KENDİME SAKLANACAK BİR YER BULAYIM ..
HMM.. FAZLA UZAKLAŞACAK ZAMAN KALMADI...
YİNE DE BURASI İYİ BİR GÖZETLEME YERİ SAYILIR ..

ÇEVREDE BİR TUR ATIP KONTROL EDELİM. SİZ O TARAFTAN GİDİN!
BAŞÜSTÜNE!
YARIM SAAT SONRA.
HER ŞEY YOLUNDA YÜZBAŞI. GÖRÜNÜRDE KİMSELER YOK!
GÜZEL! BU GECEYİ DİNLENEREK GEÇİRECEĞİZ.. YARIN SABAH DALMAYA BAŞLARIZ...
ŞÖYLE BİR DÜŞÜNÜRSEK BU ADAMLAR İŞİMİ KOLAYLAŞTIRACAK...BIRAKAYIM ALTINI ÇIKARSINLAR...
SONRA DA...
ŞİMDİLİK İYİ GECELER, BEYLER!

ERTESİ SABAH ŞAFAKTA...
ÇALIŞMAYA BAŞLIYORLAR!.
UZAKTAN ONLARI İZLEYECEĞİM.. ALTINI ALIP GİTMELERİNİ İSTEMEM...
BOTU GİZLEDİĞİ YERE GİDEN FANTOM DALIŞ İÇİN HAZIRLANDI...
ARTIK GİDEBİLİRİM...
YANLARINDAKİ TEKNE, SIRASI GELİNCE İŞİME YARAYABİLİR...
DALACAĞINIZ YER BURASI.. HAZIR MISINIZ?
EVET, YÜZBAŞI!.

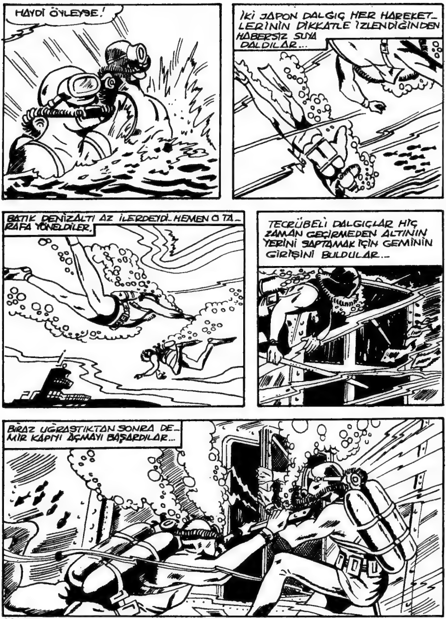
HAYDİ ÖYLEYSE!
İKİ JAPON DALGIÇ HER HAREKET-LERİNİN DİKKATLE İZLENDİĞİNDEN HABERSİZ SUYA DALDILAR...
BATIK DENİZALTI AZ İLERDEYDİ. HEMEN O TA-RAFA YÖNELDİLER.
TECRÜBELİ DALGIÇLAR HİÇ ZAMAN GEÇİRMEDEN ALTININ YERİNİ SAPTAMAK İÇİN GEMİNİN GİRİŞİNİ BULDULAR...
BİRAZ UĞRAŞTIKTAN SONRA DE-MİR KAPIYI AÇMAYI BAŞARDILAR...

FAKAT NASIL OLDUYSA AÇILAN KAPIDAN, SAHİBİNİN KİMLİĞİ HAKKINDA KUŞKU BIRAKMAYAN BİR KOL UZANDI...
DEV AHTAPOT ANİDEN AVINI YAKALAYARAK GEMİNİN İÇİNE ÇEKMİŞTİ...
KARŞI TARAFIN DAHA ÜSTÜN OLDUĞU AMANSIZ MÜCADELEDE DALGICIN UMUTSUZCA ÇABALARI SONUÇ VERMİYORDU...
DİĞER DALGIÇ VARGÜCÜYLE ARKADAŞINI KURTARMAYA ÇALIŞIRKEN BİR YANDAN DA CANAVARA YAKALANMAMAYA DİKKAT EDİYORDU...
YAŞAMA ARZUSU VE ARKADAŞINI KURTARMA İSTEĞİ GÜCÜNÜ BİR KAT DAHA ARTIRMIŞ VE SONUNDA BAŞARMIŞTI...

BÜYÜK BİR GAYRETLE YUKARI ÇIKTILAR...
NE OLDU.?
YARDIM EDİN, YÜZBAŞI... ÇABUK.!.
HEMEN ELBİSESİNİ ÇIKARTALIM... BELKİ ONU KURTARABİLİRİZ...
NELER OLDU AŞAĞIDA.?.
HİÇ HAYAT BELİRTİSİ YOK.!.

ÖLMÜŞ!.. CANAVARIN KISKACINA DAYANAMADI!..
DENİZ DİBİNDEKİ BU KORKUNÇ OLAYI FANTOM DA GÖRMÜŞ. AMA ÇOK İSTEMESİNE RAĞMEN, GİZLİ KALMASI GEREKTİĞİNDEN MÜCADELE EDEMEMİŞTİ..
BİR İNSANI KURTARAMAMAK NE ACI! SAVAŞIN ACIMASIZ KURALLARI BU.
AMA SENİN İCABINA BAKABİLİRİM.. AKSİ HALDE ALTINLARI ÇIKARMALARI İMKÂNSIZ...
HAYDİ BAKALIM, AHBAP.. KOLLA KENDİNİ..
BÜTÜN KOLLARINI TEKER TEKER KESECEĞİM!

SANIRIM BU KADARI YETER!
ARTIK KIYIYA DÖNÜP MOTORDAKİLERİ İZLEMEYE DEVAM EDEYİM..
ŞURAYA BAK! BİR KARALTI SUYUN ÜSTÜNE ÇIKIYOR!
BİZE SALDIRAN AHTAPOT ÖLMÜŞ! ONU ÖLDÜRDÜĞÜMÜ SANMIYORDUM!.
ARTIK BİZE ZARAR VERMEZ. YENİDEN ARAŞTIRMAYA BAŞLAYABİLİRİZ!

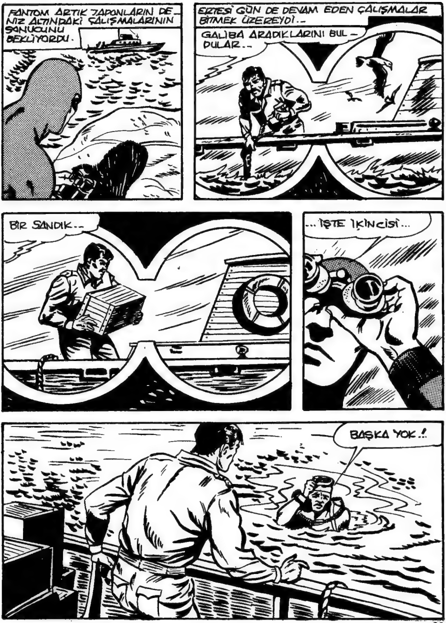
FANTOM ARTIK JAPONLARIN DENİZ ALTINDAKİ ÇALIŞMALARININ SONUCUNU BEKLİYORDU.
ERTESİ GÜN DE DEVAM EDEN ÇALIŞMALAR BİTMEK ÜZEREYDİ.-
GALİBA ARADIKLARINI BULDULAR..-
BİR SANDIK..-
...İŞTE İKİNCİSİ...
BAŞKA YOK.!

ARTIK GİDEBİLİRİZ. BURADA İŞİMİZ KALMADI!
..ÜÇ, DÖRT, BEŞ, ALTI VE YEDİ... HEPSİ TAMAM!
YEDİ SANDIK SAYDIM. DALGIÇ TEKNEYE DÖNDÜ, SANIRIM GİTME ZAMANI GELDİ...
BÖYLECE ALTINLARI JAPONLARDAN GERİ ALMAK İÇİN FANTOM DA HAREKETE GEÇTİ...
TAM ZAMANI... DEMİR ALIYORLAR..

BİR AN ÖNCE İÇERİ GİRSE BARİ. BURASI PEK RAHAT DEĞİL...
KOMUTANLARI YÜZBAŞI KURİMAKA BU...
ÖTEKİ NEREDE ACABA?! NEYSE, ONU SONRA DÜŞÜNÜRÜM!
ELLER YUKARI, YÜZBAŞI!..
KİMSİN SEN? BURADA NE ARIYORSUN?
ALTINLARI YE...

EE? BAŞKA ?
...BİR DE TEK-NENİZİ !
ŞİMDİLİK BU-NUNLA İDARE ET !..
TAM ZAMANINDA YETİŞ-TİN! ONU AŞAĞI GÖ-TÜR VE SIKICA BAĞ-LA. NE YAPACAĞI-MIZA SONRA KA-RAR VERİRİZ..
EMREDERSİNİZ, YÜZBAŞI !.
BU ADAM AMMA DA AĞIRMIŞ..
TEK BAŞIMA TAŞIMAM İMKAN-SIZ. EN İYİSİ AŞAĞI YUVARLA-YAYIM..
HELE İÇERİ GİRELİM, O ZAMAN GÖ-RÜRSÜN AHBAP !.

İŞTE GELDİK... ŞİMDİ DE BAĞLAYALIM!
OHH..!
ADAM BİRDEN NEYE UĞRADIĞINI ŞAŞIRDI...
...FAKAT HEMEN KENDİNİ TOPARLADI VE ARALARINDA AMANSIZ BİR DÖVÜŞ BAŞLADI...

JAPON DALGICIN SERT BİR JUDO DARBESİNE FANTOM BALYOZ GİBİ SAĞ YUMRUĞUYLA KARŞILIK VERDİ...
BUNUN İŞİ TAMAM...
BENİ BİR KEZ GAFİL AVLADIN AMA İKİNCİ KEZ DENEME FIRSATIN OLMAYACAK..
ŞİMDİ SENİNLE BAŞ BAŞA KALDIK, YÜZBAŞI..
KURİMAKA AŞAĞIDA OLANLARDAN HABERSİZDİ...
HALLETTİN Mİ, PAKİ ?

O ADAM TEKNEYE NASIL GELDİ ACA - BA ?
NE ? YİNE Mİ SEN ?
DOĞRUSU REFLEKS - LERİN ÇOK İYİ, DOSTUM ..!
AAH!
BAKALIM ÇENEN DE YETERİNCE SAĞLAM MI ?
!?

AH!
SANDIĞIM KADAR DAYANIKLI DEĞİLMİŞ..!
BUNU DA BAĞLAYALIM, SONRA MANİLA'YA DOĞRU YOLA KOYU-LALIM...
KISA SÜREDE JAPONLARI ALT ETMEYİ BAŞARAN FANTOM DÜMENİN BAŞINA GEÇTİ...

NE VAR Kİ KENDİSİNİ YENİ TEHLİKELER BEKLİYORDU...
BU DA NE?
HAY AKSİ! BİR DENİZALTI! MİLLİYETİ NEDİR ACABA?
JAPON! BUNU HİÇ BEKLEMİYORDUM!
AMA BİR DAKİKA... ONLARI ATLATMANIN BİR YOLUNU BİLİYORUM GALİBA... BU TEKNENİN HANGİ GÖREVLE BURADA BULUNDUĞUNU BİLİYORLARDIR...
AKLINA GELEN PLANI UYGULAYAN FANTOM KURİMAKA'NIN CEKETİNİ ÇIKARDI...
BUNU GİYERSEM BELKİ BENİ TANIMAZLAR...

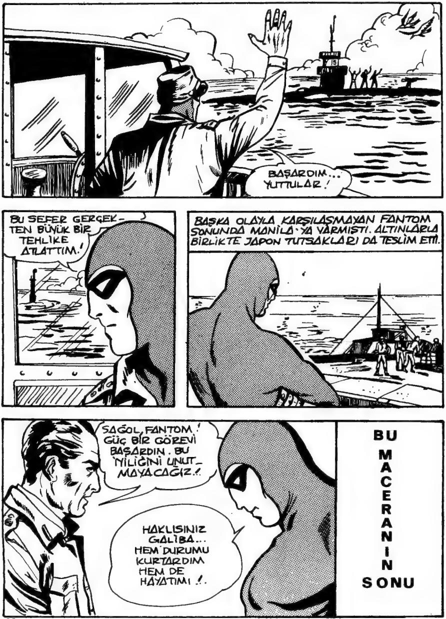
BAŞARDIM... YUTTULAR!
BU SEFER GERÇEKTEN BÜYÜK BİR TEHLİKE ATLATTIM.!
BAŞKA OLAYLA KARŞILAŞMAYAN FANTOM SONUNDA MANİLA-YA VARMIŞTI. ALTINLARLA BİRLİKTE JAPON TUTSAKLARI DA TESLİM ETTİ.
SAĞOL, FANTOM! GÜÇ BİR GÖREVİ BAŞARDIN. BU İYİLİĞİNİ UNUTMAYACAĞIZ.!.
HAKLISINIZ GALİBA... HEM DURUMU KURTARDIM HEM DE HAYATIMI.!.
BU MACERANIN SONU

Grover'in Dönüşü

Yeni Macera

YINE BIR GÜN..
OH! BIR YAPRAK DÜŞTÜ..
KOPMUŞ OLMASI TUHAF. FAKAT BU SENIN YAZIN!
BAKAYIM!
AH, EVET!.. BARON GROVER'IN YENILGISININ HIKAYESI... HATIRLADIN MI ?
BARON GROVER MI ?
BARON GROVER!.. ŞU ZALIM KORSAN?!.
EVET TA KENDISI!
ZALIMDEN ÇOK DELININ BIRIYDI. HALA HAPISTE OLMALI...
BÖYLESI DAHA IYI...
BU SIRADA MOWITAN HAVAALANINDA...
NIHAYET MOWITAN'A GELEBILDIK. ARTIK UZAKTA SAYILMAYIZ...

YOLCULAR UÇAKTAN İNDİ.
GROVER SENDEN AYRILMAM GEREKİYOR...
ÖZGÜRLÜĞE KAVUŞTUĞUMUZA GÖRE BUNDAN BÖYLE NAMUSLU-CA ÇALIŞMALI-YIZ..
KES SESİNİ SER-SEM. BUNUN BİR ONUR MESELESİ OL-DUĞUNU BENİM KA-DAR SEN DE BİLİ-YORSUN.
BURAYA GELDİĞİ-MİZDEN HABERSİZ OLDUĞUNA EMİNİM... İNTİKAM SAATİ GEL-Dİ.
BARON GROVER YE-NİDEN ORTAYA ÇIKMIŞTI...
DİANA İLE EVLENMİŞ. ŞU SIRA-LARDA YA-NINDA OL-DUĞUNU BİLİYO-RUM... BU DA ONUN ZAYIF NOKTASI.
...VE FANTOM BUNU BİLMİ-YORDU.
GROVER SAVAŞ SIRASINDA ÜNLÜ BİR PİLOTTU. FAKAT MACERACI YANI ÇOK KUVVETLİYDİ. SAVAŞTAN SONRA BİR KORSAN ŞEBEKESİ-NİN ŞEFİ OLDU...
"BU ARADA GEMİSİ "KÖPEKBALIĞI YUVASI"-NI GİZLEMEK İÇİN BİR ADASA-TIN ALDI. BEN DE BU YAPTIKLARINI DENİZ KUVVETLE-RİNE BİLDİRDİM."

" TABİ BUNDA BIG STEVE'İN ÇOK YARDIMI OLDU. BIG STEVE BARON'UN SONRADAN NAMUSLU OLAN DEV YAPILI BİR ADAMIYDI. ŞİMDİ NE OLDU BİLMİYORUM."
YARDIMINI KABUL EDİYORUM BIG STEVE!
SİZİNLE ÇALIŞAMAM ARTIK, BARON! KIZILMASKE DOSTUMDUR BENİM!
SAÇMALAMA! SADECE BİRAZ EĞLENMEK İSTİYORUM, O KADAR..!
BANA GELİP YALVARMASI YETER! ONU ÖLDÜRECEK DEĞİLİM...
...TEKRAR HAPİSHANEYE DÖNMEK İSTEMEM. ŞİMDİ EKSİKLERİMİZİ TAMAMLAYALIM!
BİRKAÇ GÜN SONRA..
BURADAN SONRA YOLA YAYA DEVAM ETMEMİZ GEREKECEK... TABİİ, VERİLEN BİLGİLER DOĞRUYSA..!

O SIRADA KAFATASI MAĞARA-SINDA KABİLE ŞEFLERİ TOPLAN-TISI YAPILIYORDU...
BUGÜN ÇOK MEŞGUL OLDUĞUNA GÖRE BEN DE GÖLE YALNIZ GİDERİM..
OLUR! KAHRAMANI AL! GÜNEŞ BATMADAN DA DÖNMEYE ÇALIŞ...
BİRAZ SONRA.
HAYDİ KAHRAMAN! DÖRTNALA GİTMENİ İSTİYORUM.
FAKAT DİANA'YI GÖZLEYEN BİRİ VARDI..
AFERİN KAHRAMAN! HARİKASIN!
DELİCE BİR KOŞUDAN SONRA GÖLDE SERİN BİR BANYO, DİANA'YI RAHATLATMIŞTI
FAKAT HÂLÂ, GÖZLENİYORDU...

GROVER, BUNUN O OLDUĞUNDAN EMİN MİSİN?
NE YANİ? ORMAN BEYAZ KADINLARLA MI DOLU SANIYORSUN?
TA KENDİSİ! HAYDİ AĞI HAZIRLA!
...VE DİANA SUDAN ÇIKTIĞINDA...
HAYDİ ÇEK! ÇEK!
AH! İMDAAT!
İSTEDİĞİN KADAR BAĞIR! SESİNİ KİMSE DUYMAZ!
ONU İNCİTME, BIG STEVE..!
BENDEN NE İSTİYORSUNUZ? KİMSİNİZ?
BARON GROVER'DEN SÖZ EDİLDİĞİNİ HİÇ DUYMADINIZ MI?
BARON GROVER Mİ? VE BIG STEVE. ŞİMDİ ANLIYORUM... İNTİKAM ALMAK İSTİYORSUNUZ...

FAKAT OLAYI UZAKTAN İZLEYEN KAHRA-MAN...
...EFENDİSİNİN MAĞARA-SINA DOĞRU DÖRTNALA UZAKLAŞTI...
KIZILMASKE İLE PİG-MELER ATIN TEK BAŞINA DÖNDÜĞÜ-NÜ HEMEN FAR-KETTİLER...
KAHRAMAN BU!..
DIANA NEREDE, KAHRAMAN? ÇABUK BENİ ONA GÖTÜR...
AZ SONRA GÖL KENARINA VARAN FANTOM MÜCADE-LE İZLERİNİ BULDU...
SUDAN ÇIKTIĞINDA SALDIRIYA UĞRAMIŞ... İZLERDEN BELLİ...
YÜRÜYÜN! SİZİ BÖYLE BULMASI GEREK!.
EVET! BULDU-ĞU ANDA DA BUNU PAHALIYA ÖDETECEK SİZE!.

BANA HİÇ BİR ŞEY YAPAMAZ...TABİİ, BAŞINIZA BİR FELAKET GELMESİNİ İSTEMİYORSA.
NE DE GÜZEL KIZ BU BARON!..
KIZILMASKE AYAKLARIMA KAPANDIĞI AN İNTİKAMIM ALINMIŞ OLACAK VE SİZİ SERBEST BIRAKACAĞIM.
FANTOM'U İYİ TANIMIYORSUNUZ GALİBA! KİMSEYE BOYUN EĞMEZ O!
BU NE GÜZELLİK!..
ORMANDAKİ YÜRÜYÜŞ HAYLI UZUN SÜRMÜŞTÜ...
SESİNİ KESECEK MİSİN STEVE?
KÖTÜ BİR ŞEY YAPMADIM Kİ. ONA HAYRANLIK DUYUYORUM O KADAR, BARON.
BU SIRADA KIZILMASKE İZLERİ TAKİP EDİYORDU.
BURADAN GEÇMİŞLER.
KİBAR BİR İNSAN OLDUĞUMU ANLADINIZ HERHALDE DİANA.. SİZİ KAÇIRMAK ZORUNDA KALMAMIN TEK SEBEBİ, EN BÜYÜK DÜŞMANIMI DİZE GETİRMEKTİR.
YILLARCA HAPİSHANELERDE ÇÜRÜMEMİN SORUMLUSU ODUR.
AMA YİNE ORAYA DÖNECEKSİNİZ.
DİANA! DÜŞLERİMDEKİ KADINSINIZ SİZ!

BIR SÜRE SONRA, BARONUN ARABAYI BIRAKTIĞI YERE GELDILER...
IŞTE BURADA DURACAĞIZ!
KIRILMASKE MUTLAKA GELECEKTIR.
O GELMEDEN BIRAZ DİNLENECEĞİM, STEVE! KIZA GÖZ KULAK OL..!..
AYNI ANDA FANTOM.
DOĞRU IZ ÜZERINDEYIM.
UZAKTA OLMAMALARI GEREKIR! IKI KIŞILER... BIRI IRI-YARI VE KUVVETLI OLMALI.
EĞER DIANA'YA BIR ŞEY YAPTILARSA BUNU PAHALIYA ÖDETIRIM..
BENI DINLEYIN DIANA! HAZIR BARON UYUMUŞKEN SIZDEN ÇOK HOŞLANDIĞIMI SÖYLEMEK ISTIYORUM.
OH! HAYIR!

DİNLE STEVE! İYİ BİR İNSAN OLDUĞUNU BİLİYORUM... FANTOM BANA SENDEN SÖZ ETMİŞTİ. FAKAT BENİ RAHAT BI-RAK, YOKSA KÖ-TÜ OLACAK.
AMA SİZE FENALIK YAP-MAK İSTEMİ-YORUM Kİ!..
ÖZÜR DİLE-RİM STEVE. AMA YETER ARTIK!
STEVE KÜÇÜK BİR KAZA-YA UĞRA-DI BARON!
NE OLDU.?..
AH ÇENEM!
BANA BİR DOKTOR LA-ZIM, GROVER. ÇENEM KIRILDI GALİBA...
KENDİ KABAHATİN! BEN ETRAFA BİR GÖZ ATACAĞIM..
ÜZGÜNÜM STEVE... GERÇEK-TEN DE BİR DOKTORA İHTİ-YACIN VAR SENİN...
YAKINDA BİR HASTANE VAR. BENİ DİNLERSEN BİR SAATE KAL-MAZ TEDAVİ EDİLİRSİN...
GROVER'DEN BIKTIM ZATEN. NE YAPMAM GEREKTİĞİNİ SÖYLEYİN ŞİMDİ ?!

PEKÂLÂ! SİZİ ÇÖZÜP BARON'U ZARARSIZ HALE SOKACAĞIM... KARŞILIĞINDA DA BENİ HASTANEYE GÖTÜRECEKSİNİZ...
TAMAM! KUSURA BAKMAYIN, DİANA SİZİ KIRMAK İSTEMEZDİM...
ANLAŞTIK, STEVE! ÇABUK ÇÖZ...
OLANLARI UNUTTUM BİLE, STEVE! ARTIK DOSTUZ! DİKKAT! BARON GELİYOR...
HENÜZ ORTALARDA YOK... AH!
MÜTHİŞ BİR YUMRUKLA BARON KENDİNDEN GEÇTİ...
GİDEBİLİRİZ, DİANA...!
OLAYIN BÖYLE SONUÇLANMASI İYİ OLDU STEVE! BU KIZILMASKE'NİN DE HOŞUNA GİDECEK...
STEVE BARON'U YÜKLENDİKTEN SONRA YOLA KOYULDULAR...
AYNI ANDA FANTOM DA ORAYA ULAŞMIŞTI...

BARON GROVER İLE BIG STEVE. BUNU TAHMİN ETMEMİŞTİM. FAKAT DİANA'NIN TEHLİKEDE OLMADIĞI BELLİ.
HATTA BANA BİLE İHTİYACI YOK.
BAYAN DİANA, GROVER'İ HAKLADIKTAN SONRA KENDİMİ DAHA İYİ HİSSEDER OLDUM.
İŞTE HASTANE!
BAYAN DİANA! BURADA NE İŞİNİZ VAR?..
BİR DOSTUMUN YARDIMINIZA İHTİYACI VAR DOKTOR!..
HAYIR, BAYGIN OLAN DEĞİL... ÖTEKİ!..
SİZ ÇENESİNİ TEDAVİ EDERKEN BEN DE ÜZERİME GİYECEK BİR ŞEY BULAYIM.
PEKÂLÂ. YOLU BİLİYORSUNUZ...

BU SIRADA BEKLENMEDİK BİR ZİYARETÇİ GELDİ...
SELAM, BİG STEVE! BANA ANLATACAKLA-RIN OLMALI...
GELECEĞİNİ BİLİYORDUM..
OH! SİZ MİSİNİZ?
BÜTÜN BUNLAR GROVER'İN FİKRİ. İNTİKAM ALMAK İS-TİYORDU. NEDEN ONA YAR-DIM ETTİM BİLMİYORUM FAKAT KÖTÜLÜK YAPMAK İSTEMİYOR-DUM...
GROVER'E GELİNCE SENİ YALVARTMAK FİKRİNDEYDİ. İSTEDİĞİ OLUNCA DİANA'YI BIRAKACAKTI...
BUNU ANLAYACA-ĞIZ. ÖZÜR DİLERİM DOKTOR...
BİRAZ SONRA
DİANA! SENİ ÇOK MERAK ETTİM...
OH! SONUNDA KAVUŞTUK SEVGİ-LİM!
GROVER HÂ-LÂ BAYGIN. ONU NASIL UYANDIRACA-ĞIMI BİLİYO-RUM.
BİR KOVA SU KADAR ETKİLİ YOL YOKTUR..!

Bu Maceranın Sonu

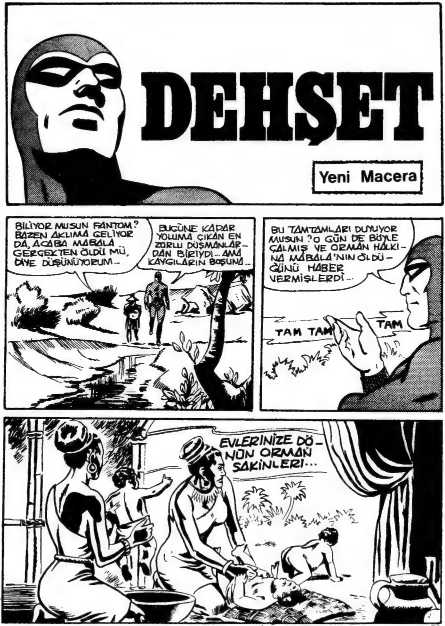
DEHŞET
Yeni Macera
BİLİYOR MUSUN FANTOM? BAZEN AKLIMA GELİYOR DA, ACABA MABALA GERÇEKTEN ÖLDÜ MÜ, DİYE DÜŞÜNÜYORUM...
BUGÜNE KADAR YOLUMA ÇIKAN EN ZORLU DÜŞMANLARDAN BİRİYDİ... AMA KAYGILARIN BOŞUNA...
BU TAMTAMLARI DUYUYOR MUSUN? O GÜN DE BÖYLE ÇALMIŞ VE ORMAN HALKINA MABALA'NIN ÖLDÜĞÜNÜ HABER VERMİŞLERDİ...
TAM TAM
TAM
EVLERİNİZE DÖNÜN ORMAN SAKİNLERİ...

... KÖTÜ RUHLU MABALA ARTIK YOK...
OYSA AYNI GÜN ORMANDA OLANLARI KIMSE BİLMİYORDU. TAMBOR USTALIKLA KAÇMAYI BAŞARMIŞTI...
MABALA VE ADAMLARI YENİLDİ...
... VE EFENDİSİNİN YIKILAN SIĞINAĞINA ULAŞMIŞTI...
FANTOM HEPSİNİ ALT ETTİ...
DİLERİM TANRILAR ONU...
MABALA ÖLMÜŞTÜ... HERKES SANIYORDU. GERÇEKTEN DOĞRU
BÖYLE MUYDU ?
TAMBOR... TAMBOR... CEVAP VER BANA...
UH ?!
FANTOM ORADA OLUP DA BU MANZARAYI GÖRSEYDİ MUTLAKA ŞAŞIRIRDI...
NE DİYE APTAL APTAL DURMUŞ BAKIYORSUN ? GEL DE YARDIM ET..!
PE... PEKİ EFENDİM...
FANTOM'LA MABALA'NIN KARŞILAŞTIKLARI GECE NELER OLMUŞTU..?
ENAYİ GİBİ ONA GAFİL AVLANDIM. AMA ŞANSIM VARDI, ASANSÖRÜN İPLERİNE TAKILDIM VE KURTULDUM...

YENİDEN SAVAŞACAĞIZ! FANTOM YAPTIKLARINI HAYATIYLA ÖDEYECEK!..
FAKAT, EFENDİM..FANTOM ÖLÜMSÜZDÜR!..
ÖLÜMSÜZ OLAN BENİM... SADECE BEN!..
DİKKAT!
TAM BU SIRADA BİR TEHLİKE BELİRMİŞTİ...
BU GARİP ADAM BÜYÜLEYİCİ GÖZLERİNİ BİRKAÇ SANİYE İÇİN VAHŞİ HAYVANIN GÖZLERİNE DİKTİ...
...VE BU KISACIK SÜRE ONU ETKİLEMEYE YETTİ...

KAÇIYOR, EFENDİM.!
TÜM DÜŞMANLARIM TIPKI ONUN GİBİ BENDEN KAÇACAKLAR!..
ARADAN GÜNLER GEÇMİŞ, ORMAN ESKİ HUZURUNA KAVUŞMUŞTU. KIZILMASKE FORMUNU KORUMAK İÇİN HER GÜN İDMAN YAPIYORDU...
NE GÜZEL BİR GÜN...ORMAN ESKİSİ GİBİ BARIŞ İÇİNDE!.
HARİKA!.. HER ZAMANKİ GİBİ TAM FORMUNDASIN!...
NE VAR Kİ WUKUSİ KÖYÜNÜN HALKI AYNI FİKİRDE DEĞİLDİ...
YÜCE MABALA BASTIĞI YERİ TİTRETİYOR.! EFENDİNİZ SİZİ CEZALANDIRMAYA GELİYOR!

İŞTE ORMANIN GERÇEK HAKİMİ! FANTOM'A İNANIP KUDRETLİ EFENDİNİZ MABALA'YA SIRT ÇEVİRDİNİZ!..
BAKALIM FANTOM, MABALA'NIN ÖFKESİNDEN SİZİ NASIL KURTARACAK?..
EĞER ELİNDEN GELİYORSA, FANTOM BU ATEŞİ SÖNDÜRSÜN!.
FAKAT MIZRAK İNANILMAZ BİR ŞEKİLDE HAVADA ALEV ALDI...
ÖLÜMSÜZ RUH BURADA DEĞİL AMA KENDİMİZİ NASIL SAVUNACAĞIMIZI BİZE ÖĞRETTİ!..

MABALA ORMANDA HAKİMİYET KURMAK İÇİN NE GEREKİRSE YAPIYORDU...
UH!
BANA KARŞI GELDİN! GEBER..!
BU SIRADA KIZILMASKE OLANLARDAN HALÂ HABERSİZDİ...
BAKIYORUM İŞTAHIN YERİNDE, GURAN!
BU GÜNLERDE YAPACAK BİR ŞEY YOK, FANTOM...
HAKLISIN, GURAN! GERÇEKTEN YAPACAK İŞ YOK... DÜŞÜNDÜM DE BELKİ...
FANTOM! ÇABUK, YETİŞ!
ÇOK KÖTÜ YANMIŞ... ONU NEREDE BULDUNUZ?
BURAYA DOĞRU GELİYORDU... GÜÇLÜKLE YÜRÜYORDU... SONRA YIĞILIP KALDI...

ONU ORMAN HASTANESİNE GÖTÜRMEMİZ GEREKECEK...
HİÇ BU KADAR DERİN YANIK GÖRMEMİŞTİM. BU İŞ HOŞUMA GİTMEDİ...
BİRKAÇ SAAT SONRA KAFİLE ORMAN HASTANESİNE VARDI...
PİGMELER!..
GERÇEKTEN ÇOK GARİP! BU YANIKLARA.. ANCAK X IŞINLARI YOL AÇABİLİR..
X IŞINLARI... ORMANIN ORTASINDA MI?
BİLDİĞİM KADARIYLA BU IŞINLARI ELDE ETMEK İÇİN GELİŞMİŞ BİR CİHAZA GEREK VARDIR...
ÇOK DOĞRU... BİR DAKİKA... AKLIMA BİR ŞEY GELDİ... İŞTE BURADA..
BU MEKTUP KENTTEKİ CÜZZAM HASTANESİNDEN GELDİ..HASTALARDAN BİRİNİN KAÇTIĞINI BİLDİRİYOR!..
KÖTÜ... AMA BU, X IŞINLARINI AÇIKLAMAZ...

BAZI İNSANLARIN, DUVARLARIN ARDINDA YA DA YERİN ALTINDA DURAN NESNELERİ GÖREBİLDİĞİNİ HİÇ DUYMADINIZ MI ? BU OLAĞANÜSTÜ BİR GÜÇ. AMA SIK RASTLANAN BİR OLAY... O CÜZZAMLI DA BUNLARDAN BİRİ!..
O HALDE DURUM ÇOK CİDDİ. HEMEN GİTMELİYİM!..
SAKIN UNUTMAYIN, X IŞINLARI SADECE KURŞUNA İŞLEMEZ!..
BU ARADA MABALA ORMAN HALKI ÜZERİNDEKİ BASKISINI SÜRDÜRÜYORDU...
BÜTÜN KÖYLERE HABER SALIN! AY DOĞARKEN HERKES BÜYÜK MEYDANDA TOPLANSIN!..
MABALA YERLİLERİN YÜREĞİNİ KORKUYLA DOLDURMUŞTU...
ÖLÜMSÜZ RUH NEDEN GELİP BİZE YARDIM ETMİYOR?..
DURUN! GECENİN BU SAATİNDE ORMANDA NEREYE GİDİYORSUNUZ!..
MABALA'NIN EMRİ! İSTEDİĞİ YERE GİDİYORUZ!

BURADA SADECE PİGMELERİN SÖZÜ GEÇER! GERİ DÖNÜN!
BÜYÜK MEYDANDA KIZILMASKE'NİN DEV BİR HEYKELİ YÜKSELİYORDU...
MABALA EN BÜYÜK DÜŞMANININ HEYKELİNİ GÖSTERMEK İÇİN ÇAĞIRMIŞ BİZİ!
BUNU NEDEN YAPTI?
BİRDEN AĞAÇLARIN ARASINDA BOĞUK BİR SES DUYULDU...
DİZ ÇÖKÜN VE BAŞINIZI EĞİN, ORMAN SAKİNLERİ! MABALA GELİYOR!

DİZ ÇÖKÜN!
İKİ DÜŞMAN ŞİMDİ KARŞI KARŞIYA İDİLER...
BAŞLARINIZI KALDIRIN VE FANTOM'A BAKIN!
MABALA'NIN YAKICI BAKIŞLA-RI HEYKELE DİKİLMİŞTİ...
...VE...
OH!
İYİ BAKIN... EFENDİNİZ MABALA-NIN SONSUZ GÜCÜNÜ GÖRÜN!

DUR KAHRA-MAN! BU DA NE?
KORKARIM KÖTÜ ŞEYLER OLUYOR... KOŞ, DOSTUM!
GÖRÜNÜŞE BAKILIRSA BU BENİM HEYKELİMMİŞ...
BUNUN ANLAMI NEDİR? KİM YAKTI BUNU?.
BİZE KIZMA, ÖLÜMSÜZ RUH... MABALA BURADAYDI...
ŞİMDİ ANLAŞILIYOR.. ONUN ÖLDÜĞÜNÜ SANMIŞTIM.. DEMEK ŞANSI YARDIM ETMİŞ. VE KURTUL-MAYI BAŞAR-MIŞ...

BİR GRUP YERLİ SENİN ÇAĞRINA UYMADI, EFENDİM. PİGMELER ONLARA ENGEL OLMUŞ!
PİGMELER HA? FANTOM'UN SADIK DOSTLARI.. EN AĞIR CEZAYI HAKETTİLER.
BIRAKTIĞIM YERDEN ONU İZLEMEYE DEVAM EDECEĞİM...
AYNI ANDA ŞEYTANİ VARLIK UZAKLARDA...
...ORMANIN DERİNLİKLERİNDEYDİ...
DURUN!
PİGMELER..!
MABALA'NIN GÖZLERİNİN KORKUNÇ GÜCÜ EN ZOR KAPILARI BİLE AÇIYORDU...
YOLUMDAN ÇEKİLİN, SEFİLLER..!
ÇOK HUZURSUZUM.. İÇİMDE GARİP BİR HİS VAR.. ORMANIN KENARINDAKİ NÖBETÇİLERİ ARTIRIN!
NEDEN GURAN? SINIRI GEÇMEYE KİMSE CESARET EDEMEZ..!

FAKAT TAM BU SIRADA..
SEFİL PİGMELER! BÜYÜK MABALA'NIN ÖNÜNDE DİZ ÇÖKÜN!
ORMAN İLAHLARI ADINA...!
BUNU YAPMAYACAKTINIZ!.. ORMANIN DERİNLİKLERİNE GİREN MUTLAKA ÖLÜR..!
EFENDİNİN HUZURUNDA TEHDİTLER SAVURMAYA NASIL CÜRET EDERSİN?
MABALA BU KEZ DE MÜTHİŞ GÜCÜNE BAŞVURDU...
UH!
AHH!
AGH!
KİMSE YOK... KUŞ KAFESTEN UÇMUŞ... GERİ DÖNELİM, KAHRAMAN!

TAHMİNİMDEN DAHA ÇETİN CEVİZMİŞ.. ORMAN BARIŞI İÇİN ONU ORTADAN KALDIRMALIYIM...
GARİP.! ORMANIN SINIRINDAKİ NÖBETÇİLER NEREDE?
PİGMELERİN KÖYÜNE GİREN KIZILMASKE, MABALA'NIN YAKICI GÜCÜNÜN İZLERİNİ GÖRDÜ..
NE FELAKET.!
FAKAT NASIL OLUR? KÖYDEKİLER NEREDE ACABA?
FANTOM.!. BURADAYIM..SONUNDA GELEBİLDİN.!.
GURAN... SAKİN OL VE NELER OLDUĞUNU ANLAT.!..

MABALA GELDİ.. GÖZLERİ HER GİTTİĞİ YERE FELAKET YAĞDIRIYOR.. SENİ ÖLDÜRECEK...
GERÇEKTEN DE MABALA'NIN TEK İSTEĞİ BUYDU...
BÜTÜN KABİLELERE BİLDİR. FANTOM'U BANA ÖLÜ YA DA DİRİ GETİREN HARAÇ VERMEYECEK..
ÇOK GEÇMEDEN TAMTAM SESLERİ ORMANDA YAYILMAYA BAŞLADI...
MABALA'NIN EMRİ... FANTOM'U ÖLDÜRÜN!
İYİ AMA ÖLÜMSÜZ RUH NEREDE? NEDEN GELİP BİZİ SAVUNMUYOR?
MABALA FANTOM'DAN DAHA GÜÇLÜ.. FANTOM ONDAN KORKUYOR!
FANTOM MABALA'DAN KORKUYOR...
O ADAMI MUTLAKA BULMALIYIM. YERLİLER BANA OLAN GÜVENLERİNİ KAYBEDİYORLAR...

HEMEN ARAMAYA BAŞLAYACAĞIM...
EFENDİM! ORMAN HALKI ARTIK KESİN OLARAK SANA BOYUN EĞDİ!.
AMA FANTOM HALÂ YAŞIYOR.. BU DA HOŞUMA GİTMİYOR!..
PİGMELER YERİNİ BİLİYOR-DUR. YA ONU TESLİM EDERLER YA DA HEPSİNİ YOK EDERİM!.
FANTOM! MABALA'NIN HABERCİSİ BURADA..
BIRAKIN GEÇSİN! YALNIZ BENİ GÖRMEMELİ...
MABALA'NIN PİGMELERE EMRİ...FANTOM'U ÖLDÜRECEKSİNİZ!..
ASLINDA SEN ÖLÜME NE KADAR YAKIN OLDUĞUNU BİR BİLSEN... FANTOM İSTESE..

TAMBOR VE İKİ SAVAŞÇI ORMANA DALDILAR...
HERKESİ KORKUTAN TİTRETEN PİGMELER BİLE KORKTU. GÖRECEKSİNİZ..
... YAKINDA ONU TESLİM EDECEKLER!..
NE VAR Kİ YANILIYORLARDI..
ARKADAŞIN NEREDE?
ŞU... ŞURAYA BAK!..
NE DEMEK BU?
FANTOM'UN İŞARETİ!..
ÖYLEYSE FANTOM BURADA!..
KAÇALIM!
MABALA'NIN ADAMLARI NE YAPACAKLARINI ŞAŞIRMIŞTI...
UH... PİGMELER!
HAYIR... BAK, OKUN UCUNDA BİR MESAJ VAR!

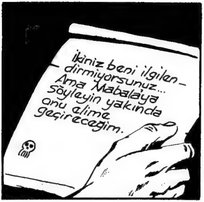
İkiniz beni ilgilendirmiyorsunuz... Ama Mabalaya söyleyin yakında onu elime geçireceğim.

GELSİN! ONU BEKLİYORUM. BU KEZ BENİ GAFİL AVLAYAMAZ...

YUKARIDA BİR YERDE OLDUĞUNU BİLİYORUM. AMA NEREDE ?
NE YAPMAYI DÜŞÜNÜYORSUN ?

AKLIMA BİR ÇARE GELDİ... AMA PİGMELER VE SEN YARDIM EDECEKSİNİZ...
BÖYLECE BİRKAÇ GÜN SONRA...
GÖNDERECEĞİN HABERİ İYİCE ANLADIN MI?
PİGMELERDEN BİR MESAJ...
MABALA'YA BİLDİRİN!
FANTOM'U ÖLDÜRDÜK... CESEDİNİ İSTİYOR MU?
İSTEMEK Mİ? ELBETTE.. ONU BÜTÜN ORMAN HALKI GÖRMELİ.!

BİR GRUP PİGME TAŞIDIKLARI SEDYE İLE BİRLİKTE ORMANA DALDILAR...
ARTIK BARIS KALMADI. PİGMELER FANTOM'A İHANET ETTİLER..
MABALA SONUNDA İSTEDİĞİNİ ELDE ETMİŞ MİYDİ?..
ÇEKİLİN! BÜYÜK MABALA'YA YOL AÇIN!..
NİHAYET BAŞARDIM! ÖRTÜYÜ KALDIRIN!

KÖTÜLÜĞÜN ZAFERİ MİYDİ BU ?
İŞTE !
ALEVLERİM CESEDİ YAKMADAN ÖNCE FAN-TOM'UN YÜZÜNÜ GÖRELİM!
FAKAT MABALA'YI UMMADIĞI BİR SÜRPRİZ BEKLİYORDU!..
GÖZLERİNİN ESRARENGİZ GÜCÜ KARŞISINDA KIZILMASKE'NİN YÜZÜ ERİMEYE BAŞLADI...
BALMUMU... BU... BU... SADECE BİR MANKEN...
UH!

İYİ BİLDİN, MABALA !..
AMA ÜZÜLME, ASLI BURADA !..
GÜZEL ! DEĞİŞEN BİR ŞEY YOK... SONUN GELDİ !..
ÖYLE Mİ SANIYORSUN ?
BENİM GÜCÜMÜ TANIMIYORSUN AMA ŞİMDİ ÖĞRENECEKSİN !
HAYDİ, NE DURUYORSUN ? SENİ BEKLİYORUM !..
FAKAT ANLAMIYORUM... HER ZAMAN ETKİLİ OLMUŞTU !..

KIZILMASKE'NİN GELİŞİ ORADAKİLERE CESARET VERMİŞ VE TAMBOR'LA BİRLİKTE MABALA'NIN BÜTÜN ADAMLARI YAKALANMIŞTI...
ACIYIN, SAVAŞÇILAR... BENİ ÖLDÜRMEYİN!
ŞİMDİ DE SENİN YÜZÜNÜ GÖRELİM!..
UH!
FANTOM'UN KARŞISINDAKİ YÜZ DEHŞET VERİCİYDİ...
OH... ÇOK KORKUNÇ!..
UĞURSUZ!.. GÖZLERİM SENİ ETKİLEMEDİ AMA BIÇAĞIM..
O DA BİR ŞEY YAPAMAZ!..
AH!
GELİN, BEYLER! İŞTE ARADIĞINIZ ADAM... CÜZZAM HASTANESİNDEN FİRAR EDEN KAÇAK BU!.

BAKIŞLARIN-DAN KORUNMAK İÇİN MABALA' NIN YÜZÜNE ÖZEL BİR MASKE TAKILDI...
BUNDAN SONRA SANA DAHA DİKKATLİ DAVRANACAĞIZ.. BİR DAHA KAÇAMAYACAKSIN!
BU ADAMIN GÖZLERİNDEN KENDİNİ NASIL SAKINABİLDİN, FANTOM?
İNTİKAMIMI ALACAĞIM...
BU KURŞUN MASKEYLE, GURAN RAHAT GÖREBİLMEM İÇİN DE GÖZ YERLERİNE ÖZEL BİR FİLTRE KOYDUM...
O ADAMIN GÖZLERİNDE KORKUNÇ BİR ENERJİ VAR. BAKIŞLARIYLA İNSANIN VÜCUDUNU BİLE DELEBİLİR... DOKTOR, BU IŞINLARIN ANCAK KURŞUNA İŞLEMEDİĞİNİ SÖYLEDİ...
HEPİNİZ KÖYLERİNİZE DÖNÜN! KABUS BİTTİ!..
... VE MABALA'NIN YAKAN BAKIŞLARI EBEDİYEN KAPANDI!..
BU MACERANIN SONU

Yeşil Gözlü Kaplan
ORMANDAKİ SÖYLENTİYE GÖRE LLONGO KÖYÜNDE GARİP ŞEYLER OLUYORMUŞ. AMA BEN YİNE DE KENDİ GÖZLERİMLE GÖRMEK İSTERİM...
Yeni Macera
BU ÇİT DE NE OLUYOR? LLONGOLARI KORKUTAN NEDİR ACABA?
ŞEFLE KONUŞ-SAM İYİ OLA-CAK...

BIRDEN KIZILMASKE'NİN AYAKLARININ DİBİNE MIZRAKLAR SAPLANDI...
... DURUN! ÖLÜMSÜZ RUH BU!
BAŞKA BİRİNİ Mİ BEKLİYORDUN ŞEF? NELER OLUYOR BURADA?.
HALKIM KALEİKA'DAN KORKUYOR!
KALEİKA MI? KİM BU?
YEŞİL GÖZLÜ KAPLAN!..
SÜRÜLERİMİZİ MAHVEDİYOR AMA ONU ÖLDÜREMİYORUZ. ÇÜNKÜ İÇİNDE KÖTÜ RUHLAR TAŞIYOR...
BİR YANLIŞLIK OLMALI... NEYSE, BU KONUYLA BEN İLGİLENİRİM...
BURALARDA KAPLAN NE ARAR?

BU İŞTE BİR GARİPLİK VAR...
KIZILMASKE İZLENDİĞİNDEN HABERSİZDİ. BİR ARA DURDU...
BU KOKU... GALİBA...
FANTOM TEPEYE TIRMANDIĞINDA...
YANILMAMIŞIM, KEÇİLER! HEM DE KOCA BİR SÜRÜ...
TAM BU SIRADA...
PARÇALA ONU KALEİKA!
VAHŞİ HAYVAN SAHİBİNİN EMRİNİ YERİNE GETİRDİ...
?

KIZILMASKE HEMEN SİLAHINA DAVRANMIŞTI...
ŞEFİN HAKKI VARMIŞ. GERÇEKTEN BİR KAPLAN. HEM DE GÖZLERİ ZEHİR YEŞİLİ...
TAM TETİĞE BASACAĞI SIRADA BİR KURŞUNLA SİLAHI ELİNDEN FIRLADI...
BANG!
GARİP GİYSİLİ ADAM TIZ BİR SESLE HAYVANI GERİ ÇAĞIRDI.
ÖFKELİ KAPLAN...
...GÖZLERİNİ KARŞISINDAKİ DÜŞMANINA ÇEVİRMİŞTİ...

SONRA YENİDEN SALDIRIYA GEÇTİ...
FANTOM BU KEZ GAFİL AVLANMADI...
AMA DENGESİNİ KAYBEDİP UÇU-
RUMA DÜŞTÜ...
BUNU YAPMAMALIYDIN KALEIKA... ONU, SADECE KORKUTMAN YETERDİ...
HAYDİ GİDİP BAKALIM! ÇOK TUHAF BİR ADAMDI DOĞRUSU...

FANTOM BÜYÜK BİR ÇEVİKLİKLE DÜŞÜŞ YÖNÜNÜ ÇAĞLAYANIN SULARINA ÇEVİRDİ..
GÖRÜNÜRDE YOK... AKINTI ONU SÜRÜKLEMİŞ OLMALI !..
UMARIM KAPLAN KOKUMU ALMAZ...
GİDELİM, KALEİKA... BEKLEMENİN ANLAMI YOK...
KAYBOLDULAR AMA İZLERİNİ BULACAĞIM...

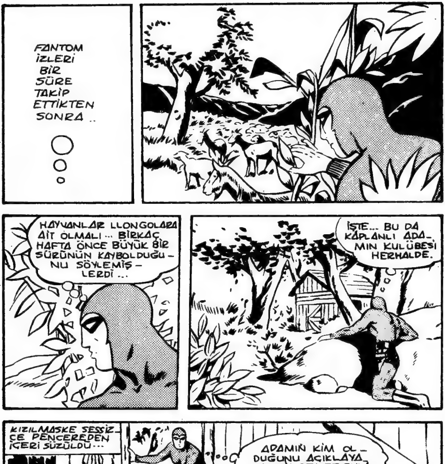

FANTOM İZLERİ BİR SÜRE TAKİP ETTİKTEN SONRA ..
HAYVANLAR LLONGOLARA AİT OLMALI... BİRKAÇ HAFTA ÖNCE BÜYÜK BİR SÜRÜNÜN KAYBOLDUĞU-NU SÖYLEMİŞ-LERDİ...
İŞTE... BU DA KAPLANLI ADA-MIN KULÜBESİ HERHALDE.
KIZILMASKE SESSİZ-CE PENCEREDEN İÇERİ SÜZÜLDÜ...
ADAMIN KİM OL-DUĞUNU AÇIKLAYA-CAK BİR ŞEYLER BULA-BİLİRİM BELKİ. ÖNCE ŞU SANDIĞA BAK-MALI...

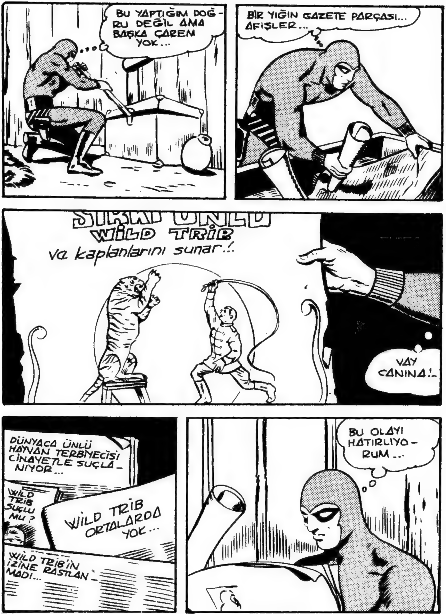
BU YAPTIĞIM DOĞRU DEĞİL AMA BAŞKA ÇAREM YOK...
BİR YIĞIN GAZETE PARÇASI... AFİŞLER...
WİLD TRİB
va kaplanlarını sunar.!.
VAY CANINA!..
DÜNYACA ÜNLÜ HAYVAN TERBİYECİSİ CİNAYETLE SUÇLANIYOR...
WİLD TRİB SUÇLU MU?
WİLD TRİB ORTALARDA YOK...
WİLD TRİB'İN İZİNE RASTLANMADI...
BU OLAYI HATIRLIYORUM...

FANTOM ARKASINDAN SESSİZCE SOKULAN ADAMI SON ANDA FARKETTİ...
CANIN CEHENNEME !..
ÖLMEDİĞİNE SEVİNDİM...
NE YAPSAM ACABA?
BU SIRADA KEÇİLER BAĞIRMAYA BAŞLAMIŞTI..
HEY... DIŞARDA NE OLUYOR?..

ALLAH KAHRETSİN, AKBABALAR! KOŞ KALEİKA!
YAKALA ONLARI..!
AYNI ANDA FANTOM DA KENDİNE GELMİŞTİ...
BANG! BANG!
NE OLDU BANA? AH, EVET... BİRİSİ BAŞIMA VURDU..

SİLAH SESLERİ... DIŞARDAN GELİYOR...
SONUNDA BAŞARDIK KALEİKA... AMA İKİ HAYVANIMIZ ÖLDÜ... GEL, ARTIK YABANCIYLA İLGİLENELİM...
HAY ALLAH! YİNE YOK OLMUŞ!
HEY..! BU DA NESİ..?
KİM OLDUĞUNU ÖĞRENDİM, WILD TRIB...
ONU BUL KALEİKA... ÇOK UZAKTA OLAMAZ. BU MASKELİ ADAM BENİM İÇİN TEHLİKELİ OLABİLİR...

VAHŞİ HAYVAN HEMEN İZ SÜRMEYE BAŞLADI...
KAPLANI YİNE ÜZERİME SALDIRTACAKTIR. BU BAMBU KAMIŞI İŞİME YARAR...
BUNU MIZRAK GİBİ KULLANABİLİRİM. HEDEFİ İYİ AYARLARSAM KURŞUN KADAR ETKİLİ OLABİLİR...
WİLD TRİB.. BENİ ARIYORSAN BURADAYIM.. KAPLANINA BİR ŞEY OLMASINI İSTEMİYORSAN ONU GERİ ÇAĞIR. SENİNLE KONUŞMALIYIM.
ADAM BİR AN TEREDDÜT ETTİ...
PEKÂLÂ, NE İSTİYORSUN BENDEN ?..

HAYIR, KALEİKA... DUR!
VAHŞİ HAYVAN İYİ TERBİYE EDİLMİŞTİ, FAKAT O ANDA İÇGÜDÜSÜ EGEMENDİ ONA...
... BU NEDENLE ÇAĞRI ETKİSİZ KALDI...
HAY AKSİ..!
FAKAT BAMBU KAMIŞI, İRİ HAYVANIN AĞIRLIĞINA FAZLA DAYANAMADI...

YERE DÜŞERKEN BİR AN SERSEMLEMİŞTİ. AMA HEMEN TOPARLANDI. YAVAŞÇA FANTOM'A DOĞRU İLERLERKEN GÖZLERİ ŞİMŞEK GİBİ PARLIYORDU.
FANTOM, İLERİ ATILAN HAYVANIN SALDIRISINDAN KURTULUP ONU KOLLARIYLA ARKADAN SARDI...
ORMANDA: " FANTOM DOKUZ KAPLAN GÜCÜNDEDİR " DERLER.
BENİ EPEY UĞRAŞTIRDIN...
KALEİKA !..

KALEİKA... BENİ DUYUYOR MUSUN?
ONU ÖLDÜRDÜN... BEN DE SENİ ÖLDÜRECEĞİM!
HAYIR... DUR... AHH!
KÖTÜ BİR SİLAHŞÖRÜM BEN...
BİR DAKİKA... BENİ DİNLEMELİSİN...
HAYIR. BU KEZ BOŞA ATMAYACAĞIM!
SON ANDA...
AH!
SENİNLE DAHA SONRA YİNE GÖRÜŞECEĞİZ...

FATOM ORMANIN DERİNLİKLERİNE DALDI...
..SİLAHIM YOK.. ÜSTELİK YARALIYIM. DAHA FAZLA GİDEMEM...
AZ SONRA GECENİN KARANLIĞI ORMANIN ÜZERİNE ÇÖKMÜŞTÜ...
YARAM ATEŞ GİBİ YANIYOR...
KURŞUNU BİR AN ÖNCE ÇIKARTMALIYIM...
AMA DURUMU GİTTİKÇE KÖTÜLEŞİYORDU. KAN KAYBINDAN HALSİZ DÜŞMÜŞTÜ... GÜN IŞIYANA KADAR ORMANDA YÜRÜDÜ...
ÖLÜMSÜZ RUH BU!..
NESİ VAR ACABA ?

ÇEKİLİN ÖNÜMDEN... BEN...
AMA BİZ SENİN DOSTUNUZ, ÖLÜMSÜZ RUH!
SON ANDA KIZILMASKE KENDİNDEN GEÇTİ...
BAYILDI!
ÇABUK, ONU BÜYÜCÜYE GÖTÜRELİM...
AZ SONRA...
VÜCUDU ATEŞ GİBİ YANIYOR...
FANTOM ÖĞLENE DOĞRU DERİN UYKUSUNDAN UYANDI...
AH... NE OLDU BANA? NEREDEYİM BEN?
DOSTLARININ ARASINDASIN...
YARALANMIŞTIN... YARANI SARDIM VE KÖTÜ RUHLARI DA KOVDUM!

SAĞOL... ŞİMDİ HER ŞEYİ HATIRLADIM! KALEİKA...
YEŞİL GÖZLÜ KAPLANIN ADI BU... NE OLDU ONA ?
ÖLDÜ... BEN ÖLDÜRDÜM...
ÖLDÜ MÜ ? NASIL OLUR ?
O ZAMAN ORMANDA GEZİNEN ONUN RUHUYDU. GÜNEŞ DOĞDUKTAN AZ SONRA ONU ORMANDA GÖRMÜŞLER...
İMKÂNSIZ BU !..
ERTESİ GÜN SAVAŞÇILAR YEŞİL GÖZLÜ KAPLANI YİNE GÖRDÜKLERİNİ HABER VERDİLER...
HEMEN GİDİP İŞİN ASLINI ÖĞRENMELİYİM...
DUR FANTOM. YARAN HENÜZ İYİLEŞMEDİ !..

AMA KIZILMASKE ONLARI DİNLEMEDİ..
BAZEN ONUN BİZLERE BENZEMEDİĞİNİ UNUTUYORUZ...
EVET, ÖLÜMSÜZ RUH HİÇ ÖLMEZ...
GÜN AĞARIRKEN KAPLAN TERBİYECİSİNİN GİZLENDİĞİ VADİYE ULAŞMIŞTI...
ETRAF SAKİN GÖRÜNÜYOR...
BİRDENBİRE...
İŞTE GERÇEKTEN DE O...!
O SIRADA DUYDUĞU BİR SES DİKKATİNİ ÇEKTİ...
WILD TRIB!

KIZILMASKE BİR AN BİLE TEREDDÜT ETMEDEN İLERİ ATILDI...
AMA SON ANDA YANILDIĞINI FARKETTİ...
BİR KUKLAYMIŞ.
YERE BASTIĞINDA TOPRAĞIN AYAKLARININ ALTINDAN KAYDIĞINI HİSSETTİ.
TUZAK BU!..
VAY CANINA! PARÇALANMAKTAN KIL PAYI KURTULDUM...

BASKI: GÜNDOĞDU MATBAACILIK TEL:26 38 07

oktay_izm

KIZILMASKE Sahibi ve Sorumlu Yönetmeni: M. SEZEN YALÇINER
Klodfarer Cad. No: 16 Türbe-İSTANBUL - Tel: 522 45 32

İşte size eğlence dolu bir mecmua !..